AÑO 2016 - DICIEMBRE - NÚMERO 22

REVISTA CF

CIENFUEGOS EDICIONES

Felices Fiestas

CIENFUEGOS

CIENFUEGOS EN LAS REDES | SEMINARIO 2016 | NUESTROS EVENTOS EN EL AÑO

REVISTA CF
CIENFUEGOS EDICIONES

EDITORIAL

Sinónimo de alegría

Como es habitual cuando se acerca fin de año, resulta adecuado volver sobre nuestros pasos y dar cuenta del camino recorrido. En este 2016, tenemos varios motivos para festejar.

Una vez más llevamos adelante el seminario intensivo de capacitación piromusical, que acredita cada vez a más personas de toda América Latina interesadas en el arte pirotécnico. Nos consolidamos en un segmento especial, como es el de los fuegos artificiales fabricados con materia prima reciclada y con baja emisión sonora, con nuestros Friendly Fires. Alcanzamos el sueño de una segunda planta de producción propia, ubicada en San Miguel del Monte, provincia de Buenos Aires. Lanzamos decenas de nuevos productos pirotécnicos y cotillón para llevar nuestra alegría a todo tipo de celebraciones outdoor e indoor. Seguimos apoyando proyectos inspiradores, a través de nuestro programa Cienfuegos y la gente.

También continuamos acompañando a los artistas internacionales que visitan nuestro país, como Los Rolling Stones, Guns and Roses, Coldplay y Disney On Ice. Y nos unimos a pasiones nacionales al estar junto a Los Pumas en el Rugby Championship y a TC nacional una de las categorías más convocantes del automovilismo en Argentina. Todo esto demuestra la confianza que depositan en nosotros las grandes producciones del mundo que nos inspiran a seguir por la misma senda.

Los fuegos artificiales son inherentes a la alegría. Es por eso que siempre protagonizan los festejos más importantes de la humanidad, como el recibimiento de un año nuevo como augurio de un ciclo mejor, acontecimientos patrios, recitales y los torneos deportivos más importantes del planeta.

De una u otra forma, desde Cienfuegos siempre estamos presentes en esos grandes eventos y celebraciones más memorables como sinónimo de alegría.

ÍNDICE

02. **Editorial.** Sinónimo de alegría

04. **Shows y Eventos.** Cienfuegos junto a los mejores espectáculos

09. **TOP 5.** Los shows de fuegos artificiales más impactantes del mundo

12. **Capacitación.** Seminario Intensivo de Montaje de espectáculos piromusicales 2016

14. **Seminario 2017**

16. **Reportaje especial.** La voluntad y solidaridad del Grupo Amigo del Discapacitado

17. **Cienfuegos en las redes**

18. **Lanzamientos 2016**

22. **Resumen Anual.** Cienfuegos y la comunidad

24. **Nuestros deseos para estas fiestas**

SHOWS Y EVENTOS

Cienfuegos junto a los mejores espectáculos

Desde hace 40 años, acompañamos los festejos de los argentinos para que se conviertan en inolvidables, y este 2016 no fue la excepción. En esta nota presentamos algunos de los shows más importantes de este año.

Somos la única empresa de Latinoamérica especializada en fuegos artificiales con certificación ISO 9001, que avala nuestra calidad de gestión empresarial. Nuestro Departamento de Espectáculos se especializa en producción, diseño y montaje de shows de fuegos artificiales y piromusicales. Utilizamos productos de alta performance y moderna tecnología en sus consolas de encendido y sistema de conexiones. Ahora más que nunca, la pirotecnia y la tecnología están unidas para ofrecer nuevas sensaciones al público.

Este año participamos de eventos nacionales e internacionales, entre los que destacamos:

Shows de los Rolling Stones en Argentina y Uruguay

La legendaria banda inglesa aterrizó en nuestro país y Uruguay para brindar tres conciertos históricos en el Estadio Único de La Plata y uno en el Estadio Centenario de la ciudad vecina de Montevideo, en el marco de su gira América Latina Olé Tour
Los Rolling Stones, como nos tienen acostumbrados, ofrecieron shows de alto vuelo de los que participamos en varios de sus temas que fueron enmarcados con fuegos artificiales.

Fue así como nos subimos al fastuoso escenario montado por la banda londinense para exponer una variada gama de efectos especiales con tecnología de última generación, acorde a un show de primer nivel mundial.
Fue la cuarta visita de los ingleses al país, luego de sus presentaciones en 1995, 1998 y 2006 y un orgullo para la empresa que grandes producciones internacionales continúen depositando su confianza para sus mega shows.

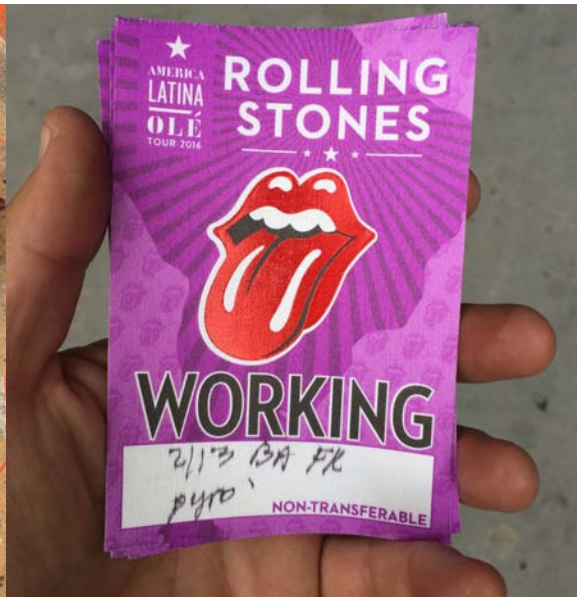

Coldplay y su festival de luces

La reconocida banda aterrizó en Argentina para brindar dos shows de alto nivel en el Estadio Único de La Plata y allí estuvimos junto a ellos para acompañar sus presentaciones con una amplia variedad de fuegos artificiales y efectos de escenario.
Los británicos eligieron Buenos Aires para inaugurar la gira mundial de presentación de su séptimo disco, “A Head Full of Dreams”, con dos shows, el 31 de marzo y el 1 de abril.
Coldplay presentó un recital impactante con el agregado de un espectacular show de luces y máquinas lanza confetis que llenaron de color la escena.

Disney On Ice en Córdoba y Buenos Aires

Entre el 14 y el 17 de julio se llevó a cabo la clásica temporada de Disney On Ice en la ciudad de Buenos Aires. Una vez más, desde Cienfuegos engalanamos sus escenas con fuegos artificiales durante todas las funciones de este show internacional. El escenario fue el estadio Luna Park, con localidades desde $180.

En esta edición, Disney presentó la obra “Mundos Fantásticos”, que tuvo como protagonistas a Anna, Elsa y al divertido muñeco de nieve Olaf, de la película “Frozen”. También estuvieron presentes las famosas princesas Ariel, Bella, Cenicienta, Rapunzel, Tiana, Jazmín, Aurora y Blanca Nieves.
La primera semana de julio el espectáculo se presentó en el teatro Orfeo de la ciudad de Córdoba, donde los 50 patinadores con sus más de 700 piezas de trajes diferentes, hicieron soñar a grandes y chicos con su mágico espectáculo.

La vuelta de Los Guns N´Roses

Los Guns llegaron a nuestro país en el marco de su gira "Not In This Lifetime" (Nunca en esta vida), y su primera parada en fue en Rosario. Luego se presentaron por partida doble en el estadio de River Plate.
Miles de personas cantaron, bailaron y deliraron durante tres noches con las canciones de la banda estadounidense en su regreso a nuestra tierra, tras 23 años de ausencia.
La fiesta de la banda estuvo rodeada de cánticos de corte futbolero de los fans, fuegos artificiales y lanzamientos al aire de los tradicionales papelitos una vez más de la mano de Cienfuegos.

Parque de la Costa en Vacaciones de Invierno

Además de las clásicas actividades que se realizan durante todo el año en el Parque, en vacaciones de invierno sumaron un espectacular show de cierre: “Un musical de Películas”. La obra rememora música de films clásicos del cine internacional y fue acompañada con un magnífico espectáculo de fuegos artificiales a cargo de Cienfuegos, para la alegría de chicos y grandes, que llenó de color las noches de Tigre.

“Un sol para los chicos”, el gran evento de UNICEF

El programa que desde hace años se viene realizando junto a El Trece y UNICEF, tiene como fin recaudar fondos para destinarlos a proyectos que benefician a niños, niñas y adolescentes.
Este año, en su edición número 25, celebrada el último sábado 13 de agosto en el Luna Park, se logró recaudar una suma de $52.827.793 que fueron destinados a dar continuidad al trabajo que UNICEF realiza en Argentina y en el mundo en procesos vinculados a diversos temas: salud, educación, protección, inclusión social, movilización social y emergencias locales e internacionales.
Desde Cienfuegos dijimos presente en esta oportunidad con nuestras máquinas de confetis, que dieron su toque de alegría y color este gran acontecimiento para los niños.

La Fiesta Nacional de los Estudiantes

Del el 10 al 24 de septiembre se desarrolló en San Salvador de Jujuy la tradicional Fiesta Nacional de los Estudiantes.
El evento tiene como principal objetivo el de favorecer la investigación de la juventud ante la globalización, frente a las realidades de la sociedad y exponer sus resultados en el ámbito de discusión a nivel provincial, nacional y regional.
Entre las actividades que se llevan a cabo podemos destacar: desfiles de carrozas y carruajes, el Congreso de la Juventud y la elección de la Reina Nacional de los Estudiantes. En esta edición la ganadora fue Cielo Pacheco, representante de la provincia de Santiago del Estero.
Esta vez, acompañamos el cierre de las jornadas con shows pirotécnicos y piromusicales y máquinas de efectos de escenario en diversas actuaciones y desfiles.

Festejo de la Pascua en Tierra Santa

Con motivo de la conmemoración de Semana Santa, el parque temático realiza todos los años un programa especial de actividades, donde se reviven los momentos religiosos y culturales de la antigua Jerusalén en un escenario que remite a las calles y a la vida del pueblo que vivió en esa región hace más de 2000 años. Durante el Sábado de Gloria se realizaron dos vía crucis vivientes en el transcurso del día y al atardecer se llevó a cabo la Celebración de las Velas, junto con un gran espectáculo de fuegos artificiales, conmemorando así la imponente Resurrección de Jesús.

Presentaciones de Los Jaguares y la gran final del Súper Rugby

Este 2016, el torneo de Súper Rugby llegó a la Argentina. La franquicia en el país, con integrantes de Los Pumas disputaron el certamen por equipos más importante del Hemisferio Sur, en el estadio José Amalfitani de Vélez. Estuvimos allí para acompañar la salida a la cancha del equipo argentino con nuestros fuegos artificiales.
El sábado 17 de Julio se jugó la última fecha de este convocante torneo en la que además de coronar la entrada de Los Jaguares al campo de juego acompañamos con pirotecnia la espectacular bajada al campo de juego de “Jaguardo” mascota del equipo local.

Campeonato del TC Nacional

La categoría de automovilismo deportivo más popular de la República Argentina nos convocó un año más para acompañar el triunfo de los competidores con nuestros confetis y fuegos artificiales en las 16 fechas de campeonato realizado en todo el país.

Fiesta de aniversario del C.A. Banfield

El 21 de enero el Club cumplió 120 años y lo celebró con shows y actividades para los hinchas. El festejo comenzó a las 18 horas y los asistentes tuvieron la posibilidad de sacarse fotos en los vestuarios con los jugadores actuales. Los más jóvenes tuvieron la chance de jugar a la play con los equipos históricos del club. Además, se exhibió material inédito, desde fotos y videos, sobre la historia del Taladro y hubo un homenaje para los jugadores más influyentes de la institución
Para el gran cierre los hinchas pudieron disfrutar de la presentación de la banda Agapornis que fue coronada con un show de fuegos artificiales a cargo de Cienfuegos.

DJ Hardwell en Mandarine Park

Con pirotecnia y efectos de escenario, el sábado 6 de febrero acompañamos a uno de los mejores DJ del mundo en su paso por Argentina, en el marco de su gira mundial "I am Hardwell".

Participación en el film “Angelita, la doctora” de Helena Tritek

Protagonizada por Ricardo "Chino" Darín (Jr), Hugo Arana, Ana María Picchio, Norma Aleandro, Mario Alarcón y Mimí Ardú, la historia del film trabaja la ambigüedad entre la adultez y la adolescencia donde el nexo es una enfermera, Angelita que ya pasó los 50 años. Hace guardia en un hospital público dos noches a la semana y durante el día se desplaza en su motoneta para ir a visitar a sus pacientes.
Apoyando una vez más al cine nacional, participamos de la escena en la que el festejo y los fuegos artificiales recobran protagonismo en el film dirigido por Helena Tritek, estrenado el pasado 28 de abril en las salas de nuestro país.

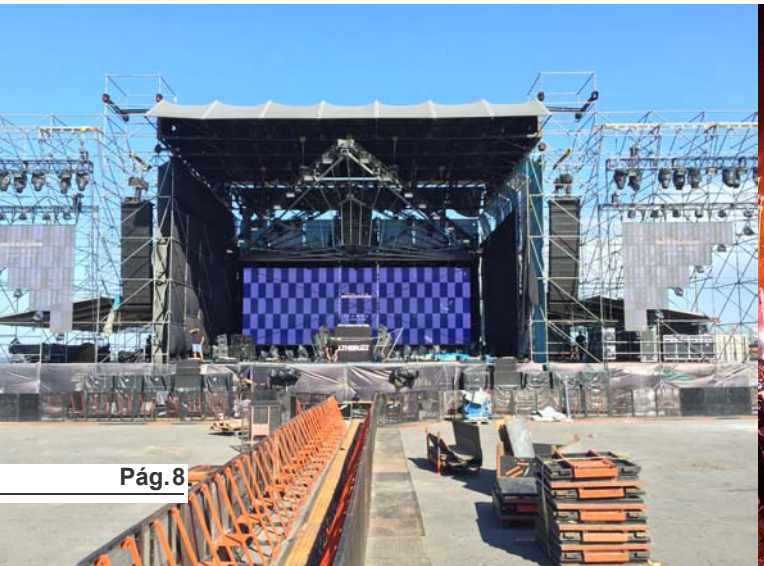

TOP 5

Los shows de fuegos artificiales más impactantes del mundo

Cualquier celebración pirotécnica está llena de colores y alegría. Sin embargo, hay algunos espectáculos que se destacan por los escenarios en los que se llevan a cabo, por la magnitud y duración de los lanzamientos o por el montaje mismo

En esta edición de Revista CF, te mostramos cinco de los shows de fuegos artificiales que causan mayor impacto alrededor del planeta.

Concurso Internacional del Arte Pirotécnico en Montreal

También conocido como el L'International des Feux Loto-Québec, este certamen se lleva a cabo anualmente desde 1985, en el parque de diversiones La Ronde de Montreal, en Canadá. Por su trayectoria y cantidad de competidores en escena, es considerado como el torneo de fuegos artificiales más grande del mundo.

Fue tal la expectativa que generó en aquel entonces, que la convocatoria alcanzó a más de 5.7 millones de personas en la primera temporada. Desde entonces el concurso es anual y atrae a miles de personas de Canadá y el mundo entero. Competidores de todos los continentes se inscriben en este torneo, que se caracteriza por la realización de shows piromusicales.

En la edición de este año, que tuvo lugar durante el mes de julio, los ganadores fueron Ricasa de España (1er lugar), Göteborgs FyrverkeriFabrik AB de Suecia (2do lugar) y Sugyp de Suiza (3er lugar). En 2017, la edición número 33 del L'International des Feux Loto-Québec se realizará en honor al 375º aniversario de Montreal y los 50 años del parque La Ronde.

Más info sobre esta competencia en: https://www.sixflags.com/larondeen/linternational-des-feux/overview

Récord Guinness 2016 al show de fuegos artificiales más largo del mundo en Filipinas

En Filipinas es habitual festejar el Año Nuevo con fuegos artificiales para alejar a los malos espíritus. El 31 de diciembre del año pasado, la iglesia ni Cristo de Filipinas realizó un espectáculo pirotécnico de más de una hora de duración, que le valió su registro en el Libro de los Guinness Récords como el show de fuegos artificiales más largo del mundo.

El evento comenzó al filo de la medianoche y se prolongó durante 1 hora 1 minuto 32.35 segundos, bajo la lluvia. En total se lanzaron 810,904 artículos pirotécnicos.

La actividad fue organizada por la reconocida iglesia de Cristo en Ciudad de Victoria de Manila, en Filipinas.

Color y alegría en las islas Mundo y Palmera de Dubai

Los Emiratos Árabes Unidos son reconocidos por sus majestuosos emprendimientos inmobiliarios. En la ciudad de Dubai se destacan el conjunto de archipiélagos artificiales que forman un gigantesco mapamundi y una palmera. Éstos se convirtieron en el escenario natural desde el que se lanzan los fuegos artificiales con los que se le da la bienvenida al Año Nuevo en los Emiratos Árabes.

En el último show pirotécnico realizado en estas islas se lanzaron más de 479 mil proyectiles pirotécnicos en solo seis minutos. Es decir, ¡a razón de más de mil proyectiles por segundo! Más allá de la cantidad de fuegos artificiales, este espectáculo resulta muy impactante visto desde el aire por la forma de las islas, en especial la recreación del mapa mundial a escala.

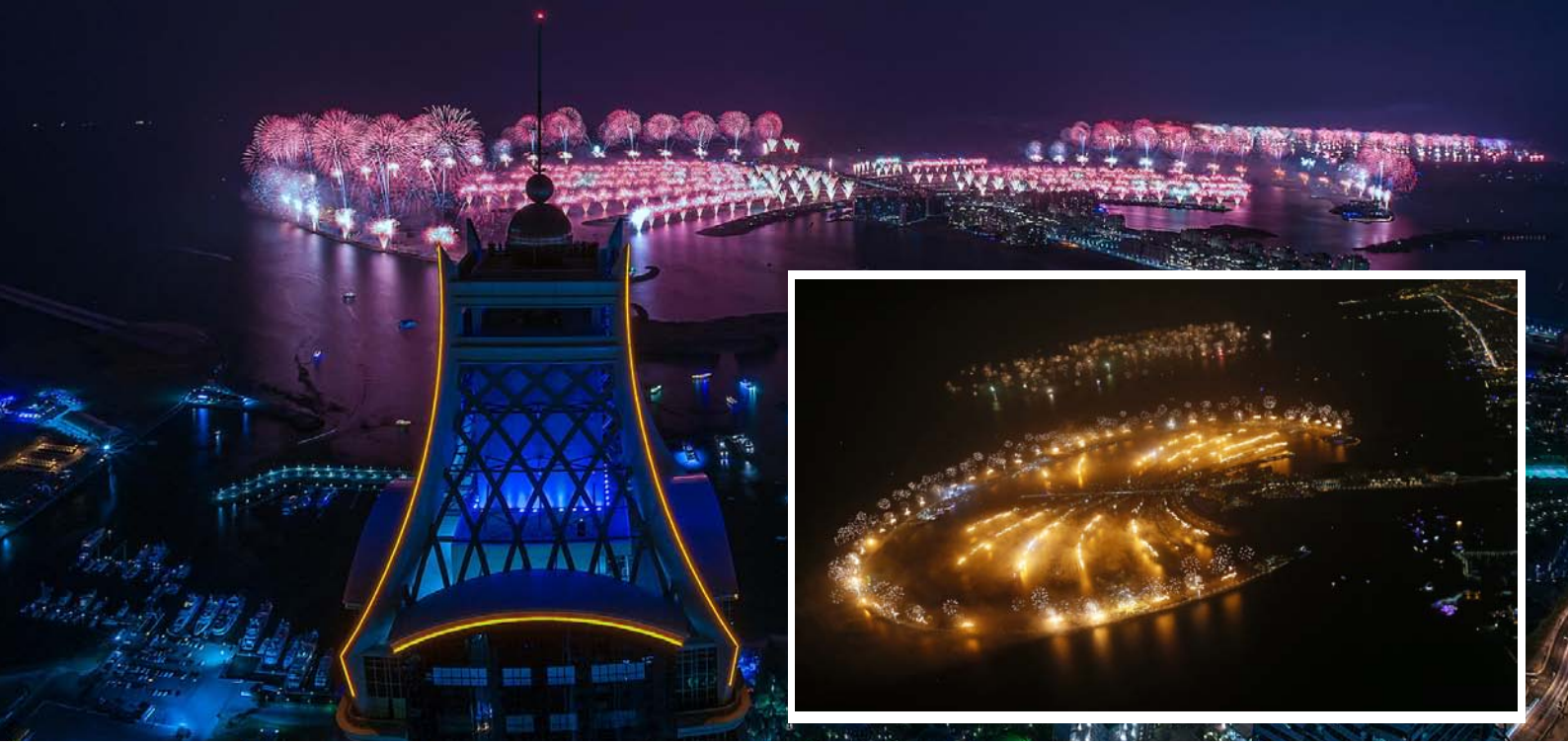

Festival Internacional de Fuegos Artificiales de Pohang

Durante nueve días, los asistentes a este festival en Corea del Sur pueden disfrutar de atracciones acuáticas de día y fuegos artificiales de noche. Cada verano, el parque deportivo de Hyeongsan y la playa Bukbu, ubicadas al sureste de la ciudad de Pohang, son la sede del Festival Internacional de Fuegos Artificiales.

Además, en el marco de este evento se realiza el Festival Internacional de Teatro Bada, el Festival de Fuegos Artificiales Fringe y otras actividades dirigidas por el Cuerpo de Marina y la Guardia Costera de la ciudad.

Destellos en la Ciudad de la Luz

La ciudad de París es conocida como la Ciudad de la Luz, porque fue una de las primeras en desarrollar un sistema de alumbrado público. También es emblemática por los acontecimientos históricos que tuvieron lugar allí y por el romanticismo que evocan sus símbolos arquitectónicos, en especial la Torre Eiffel.

Sin dudas, los shows pirotécnicos que tienen lugar desde la Torre Eiffel son de los de mayor impacto en el mundo. Año a año, las autoridades parisinas suelen preparar shows bajo temáticas diferentes que convierten a la torre en una verdadera columna de destellos que deslumbran a toda clase de público. Quizás uno de los más emblemáticos es el del 14 de julio, en la Fiesta Nacional de París. Ese día se lanzan fuegos artificiales desde la Torre Eiffel y desde los jardines del Trocadero.

CAPACITACIÓN

Seminario Intensivo de Montaje de espectáculos piromusicales 2016

En tres jornadas intensivas del 19 al 21 de mayo, se llevó a cabo el seminario que anualmente realiza la empresa desde hace 17 años. Al evento concurrieron aficionados y profesionales del país y de todo el continente.

Durante los días 19, 20 y 21 de mayo se desarrolló el Seminario Intensivo de Espectáculos Piromusicales en el Paseo La Plaza de la ciudad de Buenos Aires, donde se trataron temas básicos y específicos, escenciales para el desarrollo de espectáculos piromusicales, y sobre la utilización segura de sus productos.

En la primera jornada disertaron Daniel Landeira, Gerente General de Cienfuegos, Jorge Falcón y Gustavo Gracia, miembros del área técnica y de espectáculos de la empresa, respectivamente.

Para comenzar Landeira, hizo una breve reseña acerca de la historia de la actividad pirotécnica, además de presentar los diferentes tipos de productos y efectos respaldado por imágenes y videos que contribuyeron a una mejor comprensión por parte de los asistentes.

Por su parte, Falcón habló acerca de las leyes vigentes que regulan la actividad y dio recomendaciones para el uso seguro, traslado y almacenamiento de los productos pirotécnicos.

García hizo su aporte desde su conocimiento en el área de espectáculos de la empresa, describiendo a los asistentes los pasos a seguir desde que el cliente nos contrata para la realización de un show hasta que éste efectivamente se lleva a cabo: permisos, habilitaciones y aspectos a tener en cuenta antes de desarrollar en evento para que éste se realice bajo estrictas normas de seguridad.

También durante esta jornada, hizo su exposición Juan Pablo Ramírez de RENAR (Registro Nacional de Armas), que disertó acerca de la legislación vigente que regula la realización de espectáculos pirotécnicos en nuestro país.

El viernes 20 comenzaron las prácticas, luego de una introducción por parte de Daniel Landeira, acerca de tipos de shows, relevamiento del lugar de tiro, radios de seguridad, conexiones y otros aspectos referidos específicamente al montaje del show.

Se conformaron equipos que se dirigieron a distintos puntos estratégicos de la ciudad de Buenos Aires como el Obelisco y la Plaza de Mayo, para aplicar los conocimientos adquiridos acerca de radios de seguridad, lugares óptimos para montaje del show, ubicación del público en relación a los productos, entre otros.

El día sábado y último del SIMEP 2016, los diferentes grupos armaron planes de tiro que luego fueron reproducidos virtualmente mediante la consola digital.

Más tarde, la Brigada de Explosivos de La Plata hizo su aporte brindando una charla sobre primeros auxilios, prevención y asistencia en el terreno.

Cerca del mediodía, los asistentes y personal de la empresa se dirigieron a la localidad de Luján. Allí Cienfuegos efectúo una presentación de las diferentes máquinas de efectos que se comercializan y luego se realizaron ejercicios por equipos con el fin de aplicar los conocimientos adquiridos en los tres días de curso. Llegada la noche cada uno hizo la demostración, que incluyó shows con pirotecnia de interior y exterior y carteles pirotécnicos.

Para cerrar el Seminario, Cienfuegos presentó un espectáculo pirotécnico con productos de venta libre y otro piromusical al ritmo del tema “Animals 2” de Martin Garrix. El evento concluyó con la entrega de diplomas.

CIENFUEGOS

2017 SEMINARIO INTENSIVO DE MONTAJE DE ESPECTACULOS PIROMUSICALES

Dirigido a personas interesadas en el montaje de espectáculos pirotécnicos, piromusicales y efectos especiales de interior

18, 19 y 20 de Mayo

LA PLAZA EVENTOS

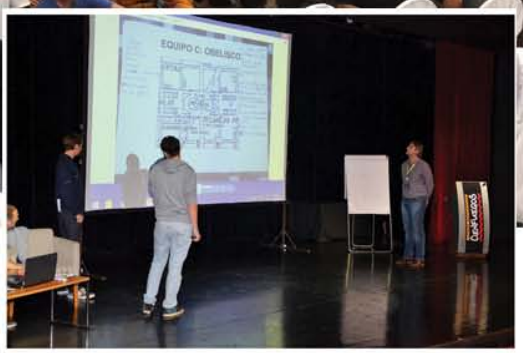

PROGRAMA

- ***Historia de los fuegos artificiales.***
- ***Legislaciones vigentes.***
- ***Los tipos de productos pirotécnicos, y su funcionamiento.***
- ***Relevamiento del lugar de tiro > Práctica en terreno.***
- ***Distancias de seguridad.***
- ***Tipos de espectáculos > Espectáculos Piromusicales.***
- ***Diseño del espectáculo > Plan de tiro.***
- ***Preparación de los materiales en taller > Premontaje.***
- ***Reglas de seguridad durante el premontaje.***
- ***Pirotecnia Indoor > Conocimiento de productos y demostración práctica de uso.***
- ***El montaje en el terreno > Reglas de seguridad en el terreno.***
- ***Conexiones eléctricas.***
- ***Desmontaje.***
- ***Condiciones climáticas.***
- ***Práctica en terreno de tiro > Montaje, tiro y desmontaje de un espectáculo piromusical.***

Informes e Inscripción:

Roxana Tamagnone
Sucursales del Exterior
Cienfuegos SA
Av Triunvirato 3063/69
(C1427AAD) CABA
sucursalesexterior@cienfuegos.com.ar
www.cienfuegos.com.ar

CIENFUEGOS

2017 SEMINARIO PRÁCTICO INTENSIVO DE SHOW PIROMUSICAL - NIVEL 2

Es recomendable haber realizado el NIVEL 1

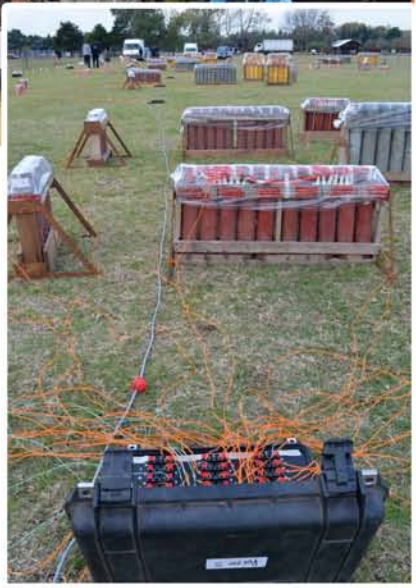

PROGRAMA

- *Programación y Conexión Consola DMX*
- *Máquinas de Efectos*
- *Productos de Indoor / Premontaje / Montaje*
- *Armado y Ejecución SHOW Indoor - Máquinas de Efectos*
- *Armado Banda de Sonido*
- *Ejercicio Teórico / Práctico*
- *Explicación de Software y Armado Plan de Tiro*
- *Ejercicio Práctico - Premontaje de Productos*
- *Montaje en el Terreno de Tiro*
- *Disparo de SHOWS PIROMUSICALES*
- *Desmontaje en el Terreno*

Informes e Inscripción:

Roxana Tamagnone
Sucursales del Exterior
Cienfuegos SA
Av. Triunvirato 3063/69 (C1427AAD) CABA
sucursalesexterior@cienfuegos.com.ar
www.cienfuegos.com.ar

REPORTAJE ESPECIAL

La voluntad y solidaridad del Grupo Amigo del Discapacitado

Este año Cienfuegos fue contactado por integrantes GAD, que nos contaron sobre el modo en el que fomentan la integración en Baradero, Buenos Aires. En el mes de octubre, tuvimos el agrado de acompañarlos en las XXI Olimpiadas GAD. En esta nota, te contamos su historia.

El Grupo Amigo del Discapacitado o GAD es una institución que promueve la socialización y participación de personas con distintas discapacidades. El 5 de septiembre de 1994 un grupo de jóvenes voluntarios construyeron este proyecto de forma independiente. A través de herrramientas que integran y aprovechan la capacidad creativa de cada una de las personas, el GAD trabaja constantemente para desarrollar y establecer lazos de solidaridad y participación entre jóvenes.

Tras más de 20 años, continúan unidos y organizan las Olimpíadas anuales de manera ininterrumpida. Según Sabina Solari, actual presidenta del GAD, “el equipo de profesores de las Olimpíadas anuales desarrolla el armado de los partidos y de talleres con diversas ONGs del país, en función de las necesidades de las instituciones que participan”. Así generan un espacio de contención y educación con responsabilidad para intercambiar experiencias.

Lejos de una satisfacción personal, o la obtención de un beneficio material, la presidenta del GAD cuenta que “el reconocimiento más importante es el que nos llena el alma: cada abrazo y cada sonrisa que recibimos en las Olimpíadas, inmerso en ese amor puro que sólo ellos saben darnos”. A raíz de las Olimpíadas anuales, el GAD obtuvo el reconocimiento de *Interés Municipal* por el Honorable Concejo Deliberante de Baradero, el de *Entidad de Bien Público* por parte de la provincia de Buenos Aires, la declaración de *Interés Provincial* por la Cámara de Diputados de dicha provincia y la declaración de Interés Parlamentario por el Senado de la Nación.

Actualmente el GAD no cuenta con ningún subsidio. Sin embargo, el apoyo de toda la comunidad y la colaboración de diversas entidades hacen posible el evento. Este año obtuvieron la donación de los almuerzos de todos los participantes. Desde nuestro lugar, contribuimos con artículos pirotécnicos para el gran cierre del evento.

Como señala Solari, “el acompañamiento que tenemos de la sociedad es primordial para darle visibilidad a la discapacidad. Así lograremos integrarnos, generar un espacio de contención y de intercambio, en definitiva, un espacio de pertenencia”.

Cienfuegos en las redes

Durante este 2016 intercambiamos muchas ideas con nuestros seguidores en Facebook y Twitter. Acá una compilación de algunos de los momentos más destacados.

GAD - Grupo Amigo del Discapacitado increiblre show.. sin dudas fue el brocho de oro de la noche, la emoción a flor de piel... una vez mas decimos gracias a la Empresa cien fuegos por el aporte en la donación gratuita de este espectáculo para nuestras olimpiadas especiales!!!!.

Ya no me gusta · Responder · Mensaje · 3 · 2 de noviembre a las 23:33

jesica noelia indicó que le gusta un Tweet en el que te mencionaron

23 ago. 2015: Una fiesta increible y con la mejor onda Gracias @FDD_Parana y @Cienfuegos_SA x los fuegos artificiales increibles :) pic.twitter.com/BVFuYFv9lI

Micaela Viciconte
@MicaViciconte

Seguir

Una fiesta increible y con la mejor onda Gracias @FDD_Parana y @Cienfuegos_SA x los fuegos artificiales increibles :)

ACTC
@actcargentina

Siguiendo

#TCenToay Una final digna de Fuegos Artificiales @Cienfuegos_SA !

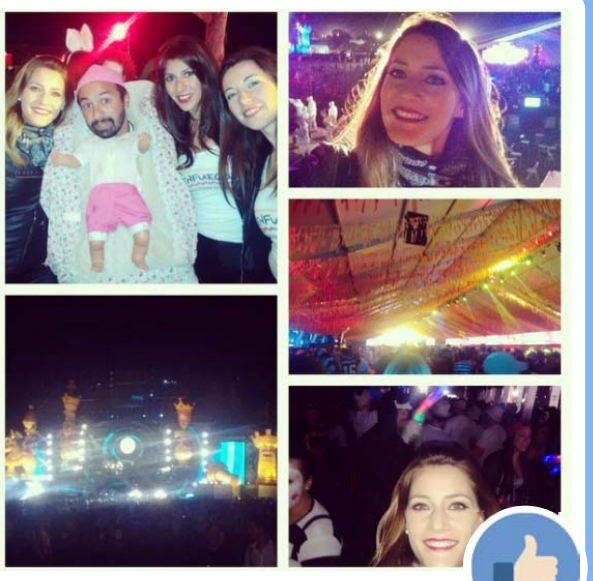

rodolfofast @rodolfofast · 21 jul.
@Cienfuegos_SA @ParquedelaCosta #VacacionesDeInvierno CADA DIA UN CIERRE c IMPRESIONANTE SHOW d FUEGOS ARTIFICIALES

Fabian M. Chiappetta @fabianmartista · 19 jul.
@rodolfofast @ParquedelaCosta @Cienfuegos_SA mis hijos estuvieron ayer domingo y la pasaron espectacular

ferrymary3@.com @ferrymary3 · 20 jul.
@rodolfofast @Cienfuegos_SA @ParquedelaCosta Bello espectáculos!!!

1 1

PyroWorldMX @PyroWorldMX · 6 jul.
@Cienfuegos_SA con mucho gusto difundimos el seminario más importante en Latinoamérica de piromusicales.

1 2

LANZAMIENTOS 2016

LANZAMIENTOS
2016

LANZAMIENTOS 2016

LANZAMIENTOS 2016

RESUMEN ANUAL

Cienfuegos y la comunidad

Creemos que una de las mejores formas de agradecerle a la sociedad es colaborar con ella sumándole alegría y diversión a sus festejos. En esa nota te mostramos una síntesis de los eventos que acompañamos durante 2016.

Desde hace varios años hacemos nuestro aporte a escuelas y distintos tipos de instituciones con el fin de hacer de sus celebraciones momentos inolvidables. En muchos casos hemos llevado la alegría de los fuegos artificiales a lugares donde no se conocen y en otras hemos brindado nuestro apoyo en tareas parta mejorarla calidad de vida y seguridad de todos.

Somos parte del proyecto “Una mano por una sonrisa” de la Fundación Pupi

En Cienfuegos nos sumamos a esta campaña por los niños con la venta de las pulseras de la Fundación Pupi en todas nuestras sucursales.

Lo recaudado es destinado a distintos proyectos que tienden colaborar con niños y adolescentes pertenecientes a los sectores más vulnerables. Cienfuegos apoya esta tarea transformándose así en un eslabón más de la “Cadena de Valor solidaria” impulsada por la fundación.

Participamos de la Carrera solidaria en Pilar por los chicos y los abuelos

El pasado 22 de mayo se llevó a cabo la primera edición de la Maratón del Parro, un evento solidario destinado a colaborar con el Hogar de niños San Cayetano y la residencia de ancianos “Silvio Braschi” en Pilar, provincia de Buenos Aires.

La carrera de 4 kilómetros, convocada por el colegio Parroquial de Pilar, contó con la asistencia de más de 300 personas.

Bajo el lema “Cuidemos al mundo con nuestro corazón”, los organizadores instaron a los participantes a contribuir con alimentos no perecederos, artículos de limpieza e higiene personal que fueron entregados a las instituciones mencionadas.

La actividad comenzó a las 10 de la mañana con una entrada en calor en la plaza. La largada de las diferentes categorías se realizó desde la puerta del colegio. Un total de 200 personas completaron la carrera y la llegada de los campeones fue engalanada con una lluvia confetis de Cienfuegos.

Más allá de la competencia, las autoridades, docentes, padres y estudiantes del colegio Parroquial de Pilar buscaron, a través del deporte, concientizar e incentivar a los pilarenses a cuidar al mundo con el corazón y allí quisimos estar nosotros para llevar nuestro color y alegría a esta noble causa.

Fuimos sponsor del torneo de fútbol infantil Buenos Aires Cup

“Buenos Aires Cup” es un torneo internacional de fútbol infanto-juvenil, del cual participan las más prestigiosas instituciones deportivas de nuestro país y del exterior.

El fútbol es el deporte más popular de nuestro pueblo. Es mucho más que un juego, es un estilo de vida que se respira en cada rincón del país.

Uno de los principales objetivos de este torneo es brindar a los participantes la posibilidad de conocer, compartir e intercambiar distintas experiencias propias de sus lugares de origen permitiendo así un enriquecedor intercambio cultural.

Como parte de la comunidad, en Cienfuegos apoyamos actividades que promueven la integración de los niños y jóvenes concientizando además acerca de los beneficios del deporte para el desarrollo de una vida saludable alejada de vicios que tanto atentan contra nuestra sociedad.

En la ceremonia de apertura, nuestros fuegos artificiales iluminaron el cielo del Barrio de Belgrano en la cancha de Excursionistas provocando la emoción de chicos y grandes.

Brindamos un cierre a puro color en la gran Fiesta de San Cayetano

Todos los años, cada 7 de agosto, miles de fieles se acercan a la Parroquia de San Cayetano, para agradecer o pedir por pan y trabajo.

Desde las 5 de la mañana las puertas del templo estuvieron abiertas para quienes desearan acercarse a rezarle al Santo.

Se celebraron misas por la mañana y las 15hs hubo una procesión en la plaza San Cayetano con la imagen de la Virgen del Cerro de Salta; a las 17hs el obispo de Lomas de Zamora, monseñor Jorge Luganos, presidió la celebración de la misa y finalmente a las 19 y 21hs se llevaron a cabo las últimas liturgias del día.

La gran fiesta culminó con nuestros fuegos artificiales iluminando el cielo de Burzaco, en una jornada movida por la fe y la esperanza.

Colaboramos con APA: La capacitación como herramienta de prevención frente a inundaciones

Durante los meses de mayo y septiembre se realizaron el V y VI Encuentro de Capacitación para Voluntarios Especializados, organizados por la Administración Provincial del Agua del Chaco (APA), en las localidades de Vedia y La Escondida respectivamente.

Dentro de las funciones de la APA se encuentra la asistencia directa a los municipios afectados por inundaciones de carácter pluvial y fluvial. Es por eso que organiza jornadas de capacitación a los sectores encargados de dar respuesta y ayuda humanitaria ante eventos climáticos de esas características. Una de las actividades más importantes durante el Encuentro fue una serie de simulacros, en la que se utilizó material pirotécnico de Cienfuegos.

Desde le empresa celebramos la realización de actividades tendientes a informar y capacitar al voluntariado y a la sociedad civil en general frente a catástrofes naturales. Consideramos que la formación adecuada representa una gran herramienta de prevención, que contribuye a disminuir riesgos y consecuencias no deseadas.

Nuestros deseos para estas fiestas

Desde el equipo de todos los que contribuimos acompañar tus momentos más memorables y darles nuestro toque de color y alegría hace más de 40 años, les deseamos una brillante Navidad y un 2017 lleno de amor y razones para celebrar!!

Hazles comprender que no tienen en el mundo otro deber que la alegr a.
Paul Claudel *(1868-1955) Escritor y diplomático francés.*

Muchas felicidades!

El equipo de Cienfuegos.